



# SOMMAIRE

## I. Présentation du club

- ▶ Contexte
- ▶ Histoire
- ▶ La ville de Sceaux
- ▶ Organigramme
- ▶ Ambitions du club
- ▶ Programme annuel
- ▶ Le club en ligne
- ▶ Section territoire - Organisation - Ecole mini basket
- ▶ Palmarès
- ▶ Section Nationale (NF1)

## II . Partenariat NF1

- ▶ Rencontre NF1
- ▶ Maillots
- ▶ Panneaux
- ▶ Terrain
- ▶ Mécénat
- ▶ Contact



# I. Présentation du club

# Contexte

## Le basket en France

- ▶ N° 1 des sports collectifs féminin
- ▶ N° 1 des sports en salle en nombre de spectateurs
- ▶ N° 2 des sports collectifs avec 668 312 licenciés en 2017/2018
- ▶ Les « Braqueuses » en finale des J.O de Londres
- ▶ La France championne d'Europe en 2013
- ▶ Tony PARKER et Céline DUMERC, 2 beaux exemples



**FFBB**

**FÉDÉRATION FRANÇAISE  
DE BASKETBALL**

# Histoire

L'Association Sportive et Athlétique de Sceaux (A.S.A.S.) a été créée par cinq jeunes scéens en 1942, pendant l'occupation allemande. Le choix des couleurs du club a très certainement été inspiré par cette période : le vert de l'espoir et le blanc de la paix.

## Des jeunes performants.

- ▶ Les Juniors masculins remportent la Finale de la Coupe de France, face à Montferrand en 1980. Cette équipe sera à la base des montées successives du club (Finaliste NM3, Champion de France NM2) jusqu'à l'accession en PRO B en 1988. En 1991, les Espoirs sont Champion de France Espoirs 1B. En 1993, c'est le titre de Champion de France de PRO B et l'accession en PRO A.

## Les filles vers le sommet.

- ▶ En effet, depuis la saison 1995/1996, le palmarès de l'équipe Seniors filles s'est étoffé et ne pâtit plus de la comparaison avec les garçons. Elle poursuit son petit bonhomme de chemin, entre la NF2 et la NF1. Vice-Championne de France de NF2 en 2000.
- ▶ Elle surprend les favoris du Championnat de France de NF1 en 2001. Finaliste du Tournoi d'accession de février 2001, elle remporte le titre de Championne de France de NF1, et accède à la Ligue Féminine de Basket (LFB), le plus haut niveau féminin français.





## La ville de Sceaux

- ▶ La ville de Sceaux et son Maire M. Philippe LAURENT, joue un rôle crucial dans le développement du club.
- ▶ Ils sont également des piliers indispensable à sa stabilité.
- ▶ Ils ont fait preuve d'une loyauté sans pareille envers le club.



# Organigramme

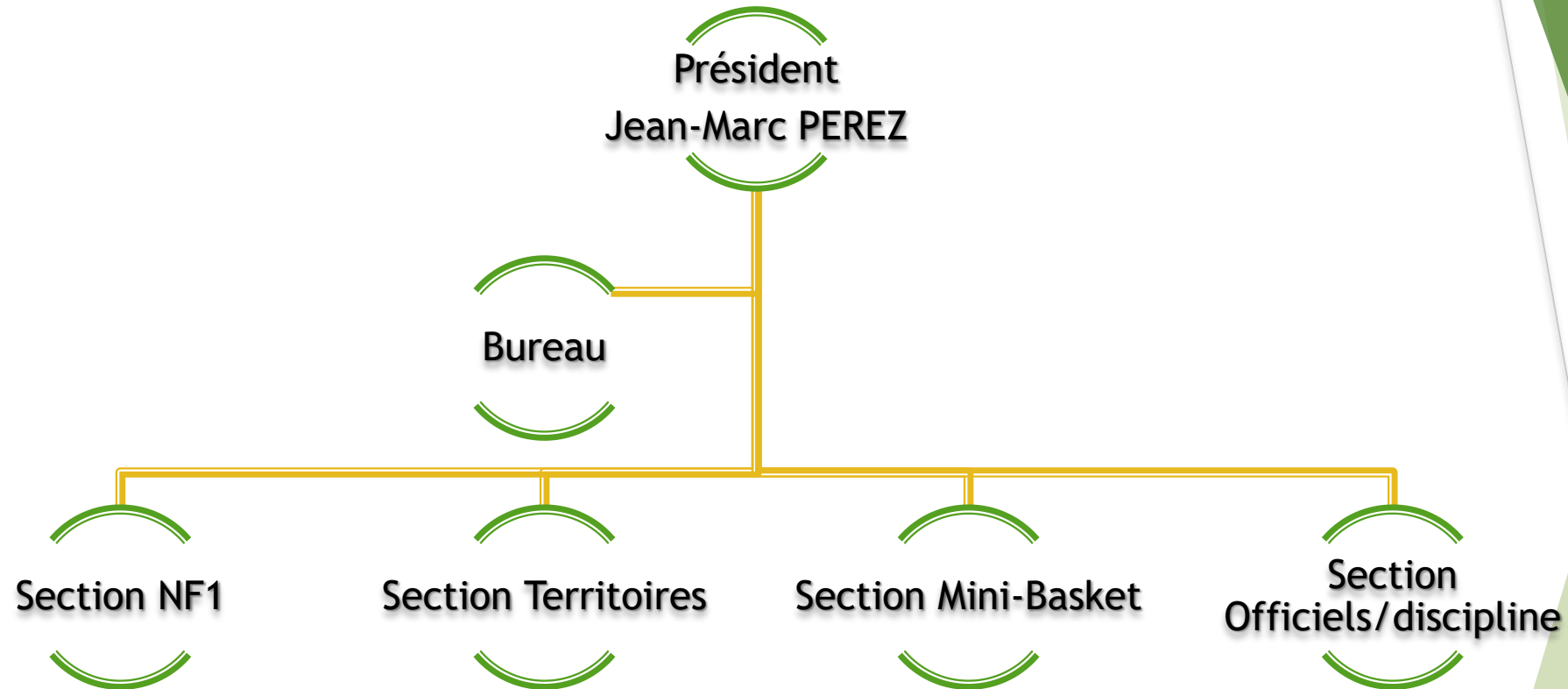

**ASAS BASKET**  
1942 • 70 ANS DE BASKET • 2012

# Nos ambitions

- ▶ Asseoir l'avenir du club sur une base solide grâce à un large éventail d'équipes
- ▶ Promouvoir le basket féminin en Ile-de-France et le développer sur le territoire (Club féminin N°1 Ile-de-France)
- ▶ Offrir à nos jeunes une formation de qualité et compétitive : section territoires, mini-basket, arbitrage, OTM ...
- ▶ Investir sur l'équipe première pour garantir un maximum de plaisir à nos supporters
- ▶ Ancrer notre visibilité par une forte présence médiatique relayant une nouvelle dynamique événementielle
- ▶ Partager les valeurs du sport dans un esprit familial



# Programme annuel



11 MATCHS DE CHAMPIONNAT  
NF1 À DOMICILE + MATCHS DE  
COUPE DE FRANCE À DOMICILE



PLATEAU MINI-BASKET  
AGE (8-9 ANS)  
3/AN



4 STAGES DE BASKET PENDANT  
LES VACANCES SCOLAIRES (7-  
12 ANS)  
70 ENFANTS PAR STAGE



ARBRE DE NOEL / PÂQUES

# Le club en ligne



PAGE  
FACEBOOK



PAGE TWITTER



INSTAGRAM



SITE WEB

# Section amateur



Organisation



5 équipes séniors  
50 licenciés



15 équipes jeunes  
360 licenciés



15 entraîneurs



17 bénévoles



Ecole Mini-Basket



Coachs diplômés  
4 CQP\*, 3 Brevet  
d'Etat, 3 EJJ\*

CQP > Certificat Qualification Professionnelle  
EJJ > Entraîneur Jeune et Junior

# Ecole Mini-Basket

L'école de Mini-Basket, Asas'cool, est un espace d'accueil d'enfants de moins de 11 ans qui souhaitent pratiquer le basketball.

L'approche pédagogique du Mini-Basket et les objectifs pour les enfants sont de développer l'esprit d'équipe et le partage, d'apprendre à évoluer dans le respect des règles, de favoriser l'entrée dans l'activité par le jeu, d'améliorer sa connaissance de l'espace et sa gestion du temps, d'aider à mesurer ses performances et les formuler.

Nous mettons à disposition des enfants des équipements aménagés et adaptés et proposons des activités en adéquation avec le niveau de pratique de chacun.

L'école de Mini-Basket, Asas'cool, a pour but de faire découvrir la pratique du basket aux plus jeunes et de fédérer autour des enfants l'ensemble des membres de la famille basket : parents, dirigeants, entraîneurs et arbitres.

(En cours de labélisation par la FFBB)



# Palmarès

## De la Pro A, à la NBA en passant par l'Equipe de France

- ▶ Du club des cinq en 1942 à aujourd'hui, l'ASAS aura vu passer bon nombre de talents et quelques légendes qui, encore aujourd'hui en font sa fierté :
- ▶ Hervé Dubuisson (joueur, saison 1993-1994, recordman de sélections en équipe de France)
- ▶ Brad Sellers (joueur, saison 1993-1994, ex. joueur NBA avec Chicago, Seattle, Detroit, Minnesota)
- ▶ Winston Crite (joueur, saison 1992-1993, ex. joueur NBA avec Phoenix)
- ▶ Graylin Warner (joueur, saison 1993-1994)
- ▶ Patrick Millavet (joueur, saison 1987-2000)
- ▶ Moustapha Sonko (joueur, saisons 1990-1993)
- ▶ Adrien Moerman (joueur, saison 2000-2001)
- ▶ Florence Abily (joueuse puis coach NF1, 1996-2001)
- ▶ Elodie Thisse (joueuse saison 1998/2002)
- ▶ Laure Desmurget (joueuse saison 2002/2011)
- ▶ Laurent Buffard (assistant Pro B 1992-1994)
- ▶ Chris Singleton (coach depuis 2012)





# Section NF 1

# Organisation générale

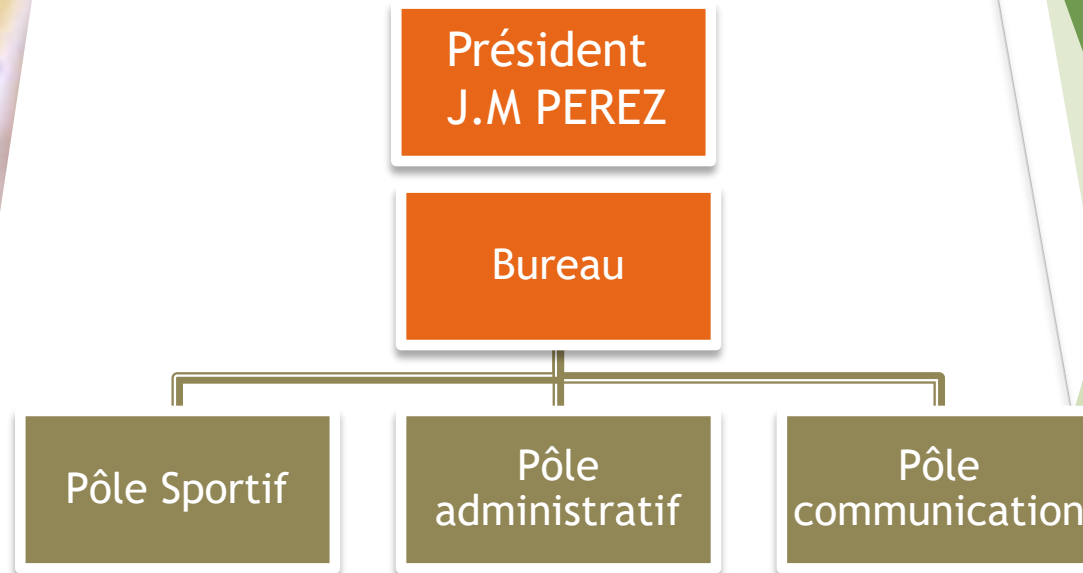

# Effectif 2019-2020





# Poule A - Championnat NF1

- ▶ ASA Sceaux Basket Féminin
- ▶ *ALA Le Havre Basket*
- ▶ *IE-BC Alençon*
- ▶ *Centre Fédéral BB*
- ▶ *Club Basket D'IFS*
- ▶ *CO Trith Basket Porte du Hainaut*
- ▶ *Furdenheim A.C.S.L*
- ▶ *Geispolsheim C.J.S*
- ▶ *O Sannois ST Gratien*
- ▶ *Sainte Savine Basket*
- ▶ *Thouars Basket 79*
- ▶ *Union Sportive La Glacerie*



| Jour          | Date       | Heure | Domicile                         | Visiteur                         | Résultat |
|---------------|------------|-------|----------------------------------|----------------------------------|----------|
| <b>Aller</b>  |            |       |                                  |                                  |          |
| 1             | 14/09/2019 | 20:00 | CLUB BASKET D'IFS                | ASA SCEAUX BASKET FEMININ - 1    | -        |
| 2             | 21/09/2019 | 20:00 | ASA SCEAUX BASKET FEMININ - 1    | GEISPOLSHEIM C.J.S. - 1          | -        |
| 3             | 05/10/2019 | 20:00 | THOUARS BASKET 79 - 1            | ASA SCEAUX BASKET FEMININ - 1    | -        |
| 4             | 12/10/2019 | 20:00 | ASA SCEAUX BASKET FEMININ - 1    | O SANNOIS ST GRATIEN - 1         | -        |
| 5             | 26/10/2019 | 20:00 | ALA LE HAVRE BASKET - 1          | ASA SCEAUX BASKET FEMININ - 1    | -        |
| 6             | 02/11/2019 | 20:00 | ASA SCEAUX BASKET FEMININ - 1    | UNION SPORTIVE LA GLACERIE - 1   | -        |
| 7             | 09/11/2019 | 20:00 | CENTRE FEDERAL BB                | ASA SCEAUX BASKET FEMININ - 1    | -        |
| 8             | 16/11/2019 | 20:00 | ASA SCEAUX BASKET FEMININ - 1    | IE - BC ALENCONNAIS - 1          | -        |
| 9             | 30/11/2019 | 20:00 | FURDENHEIM A.C.S.L.              | ASA SCEAUX BASKET FEMININ - 1    | -        |
| 10            | 07/12/2019 | 20:00 | ASA SCEAUX BASKET FEMININ - 1    | SAINTE SAVINE BASKET             | -        |
| 11            | 14/12/2019 | 20:00 | CO TRITH BASKET PORTE DU HAINAUT | ASA SCEAUX BASKET FEMININ - 1    | -        |
| <b>Retour</b> |            |       |                                  |                                  |          |
| 12            | 11/01/2020 | 20:00 | ASA SCEAUX BASKET FEMININ - 1    | CLUB BASKET D'IFS                | -        |
| 13            | 18/01/2020 | 20:00 | GEISPOLSHEIM C.J.S. - 1          | ASA SCEAUX BASKET FEMININ - 1    | -        |
| 14            | 01/02/2020 | 20:00 | ASA SCEAUX BASKET FEMININ - 1    | THOUARS BASKET 79 - 1            | -        |
| 15            | 08/02/2020 | 20:00 | O SANNOIS ST GRATIEN - 1         | ASA SCEAUX BASKET FEMININ - 1    | -        |
| 16            | 15/02/2020 | 20:00 | ASA SCEAUX BASKET FEMININ - 1    | ALA LE HAVRE BASKET - 1          | -        |
| 17            | 29/02/2020 | 20:00 | UNION SPORTIVE LA GLACERIE - 1   | ASA SCEAUX BASKET FEMININ - 1    | -        |
| 18            | 07/03/2020 | 20:00 | ASA SCEAUX BASKET FEMININ - 1    | CENTRE FEDERAL BB                | -        |
| 19            | 14/03/2020 | 20:00 | IE - BC ALENCONNAIS - 1          | ASA SCEAUX BASKET FEMININ - 1    | -        |
| 20            | 21/03/2020 | 20:00 | ASA SCEAUX BASKET FEMININ - 1    | FURDENHEIM A.C.S.L.              | -        |
| 21            | 28/03/2020 | 20:00 | SAINTE SAVINE BASKET             | ASA SCEAUX BASKET FEMININ - 1    | -        |
| 22            | 04/04/2020 | 20:00 | ASA SCEAUX BASKET FEMININ - 1    | CO TRITH BASKET PORTE DU HAINAUT | -        |

# Calendrier saison 2019-2020

# Expérience unique

- ▶ 250 spectateurs en moyenne
- ▶ Un public fidèle et connaisseur
- ▶ Une ambiance unique
- ▶ Un show sur mesure

Gymnase du Clos Saint Marcel  
20 rue des Clos saint Marcel  
92330 SCEAUX



## II. Partenariat NF 1



# Nos offres

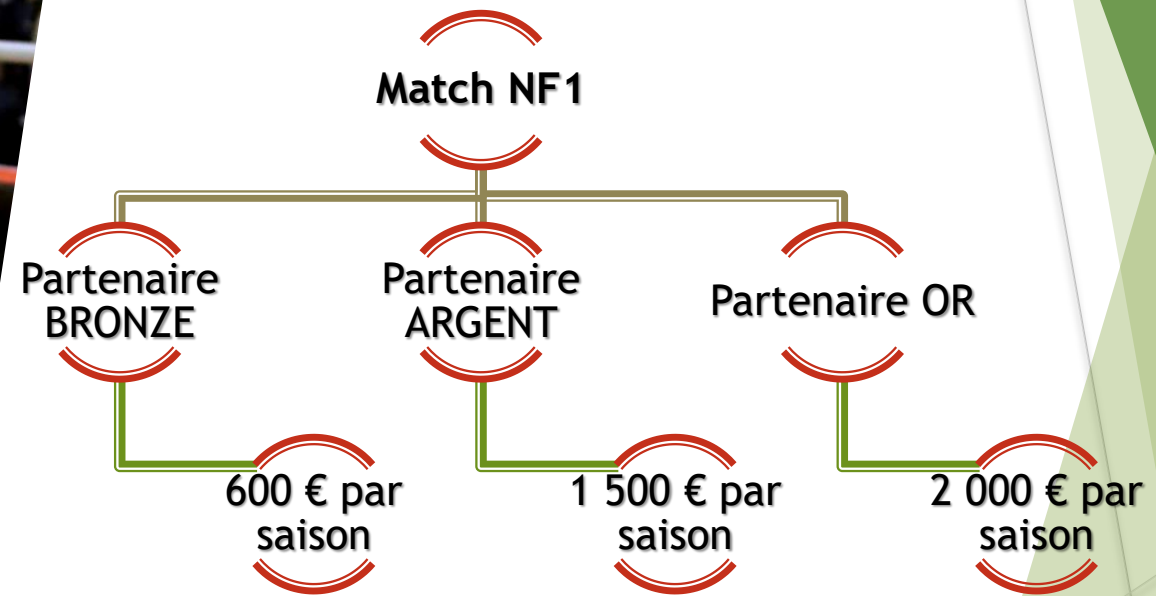

# Partenaire BRONZE



7 partenaires feuillet par match, y compris partenaire premium



Le club s'engage à mettre en avant les partenaires feuillet de la rencontre par deux annonces speaker.



600 € / saison

# Partenaire ARGENT

- ▶ Cette offre comprend :
- ▶ Encart publicitaire au sein du feuillet
- ▶ Coup d'envoi de la rencontre
- ▶ 3 annonces speaker durant la rencontre
- ▶ Roll-up publicitaire
  
- ▶ 1 500 € / saison





## Partenaire OR

- ▶ Cette offre comprend :
- ▶ Le visuel de l'entreprise sur le site web « Asas Sceaux »
- ▶ La mise en avant du partenaire sur les publications Facebook et Instagram relatives au match, possibilité d'annonce via l'entraîneur sur la chaîne sportive Bein Sport.
- ▶ Le club s'engage à énoncer le partenaire à 3 reprises durant la rencontre (speaker).
- ▶ Roll-up publicitaire
- ▶ 2 000 € / saison



# Partenaire maillots

Offrez-vous une visibilité sur les  
terrains

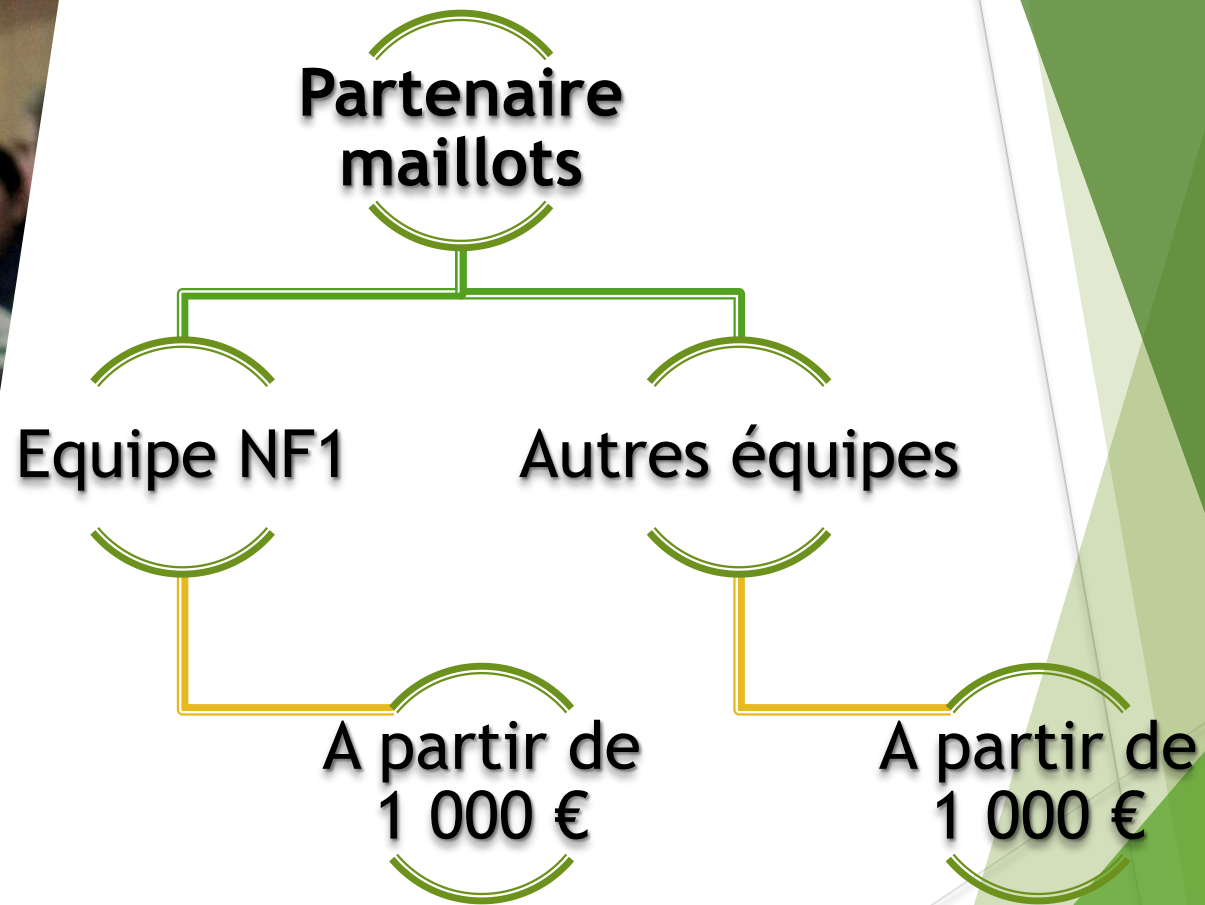



4 000 €

3 000 €

1 000 €

1 000 €



2 000 €

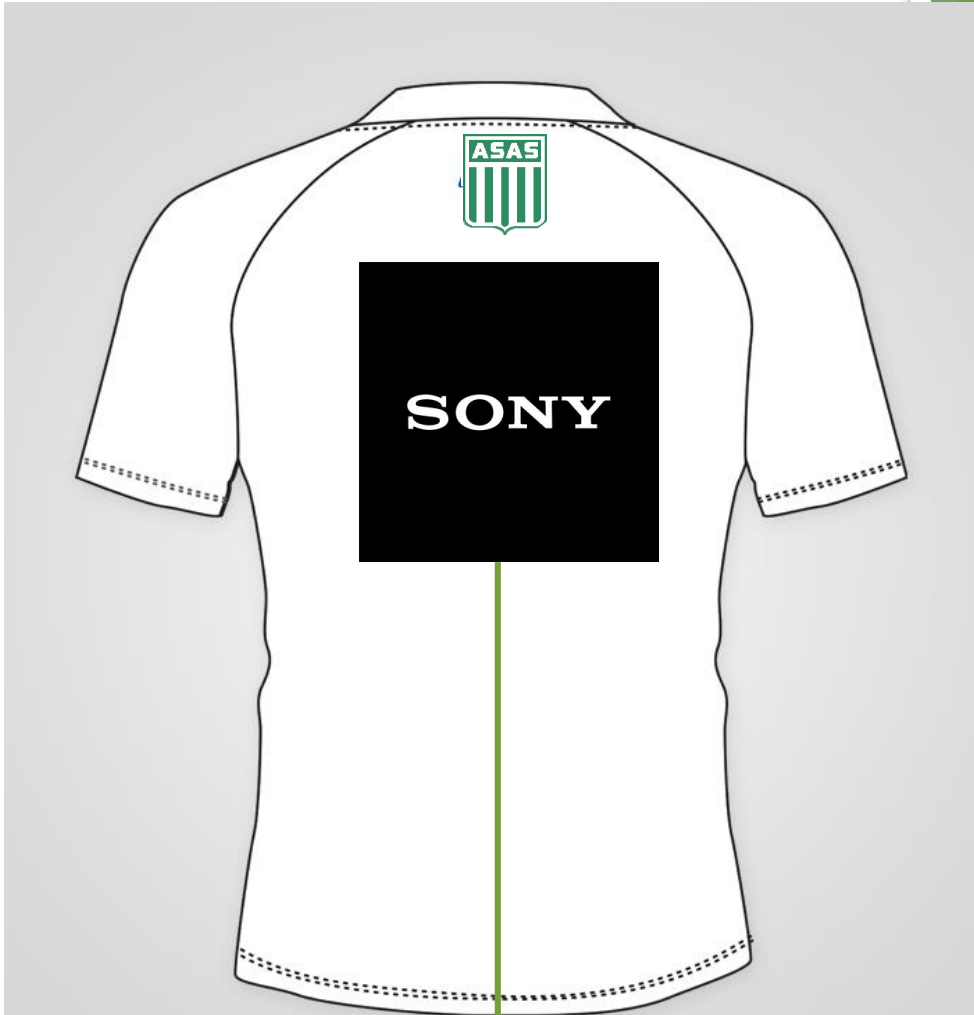

2 000 €



# Partenaire publicitaire

Offrez-vous une visibilité sur les  
terrains

A partir de 600 € TTC la saison  
(tarif hors frais de la maquette)

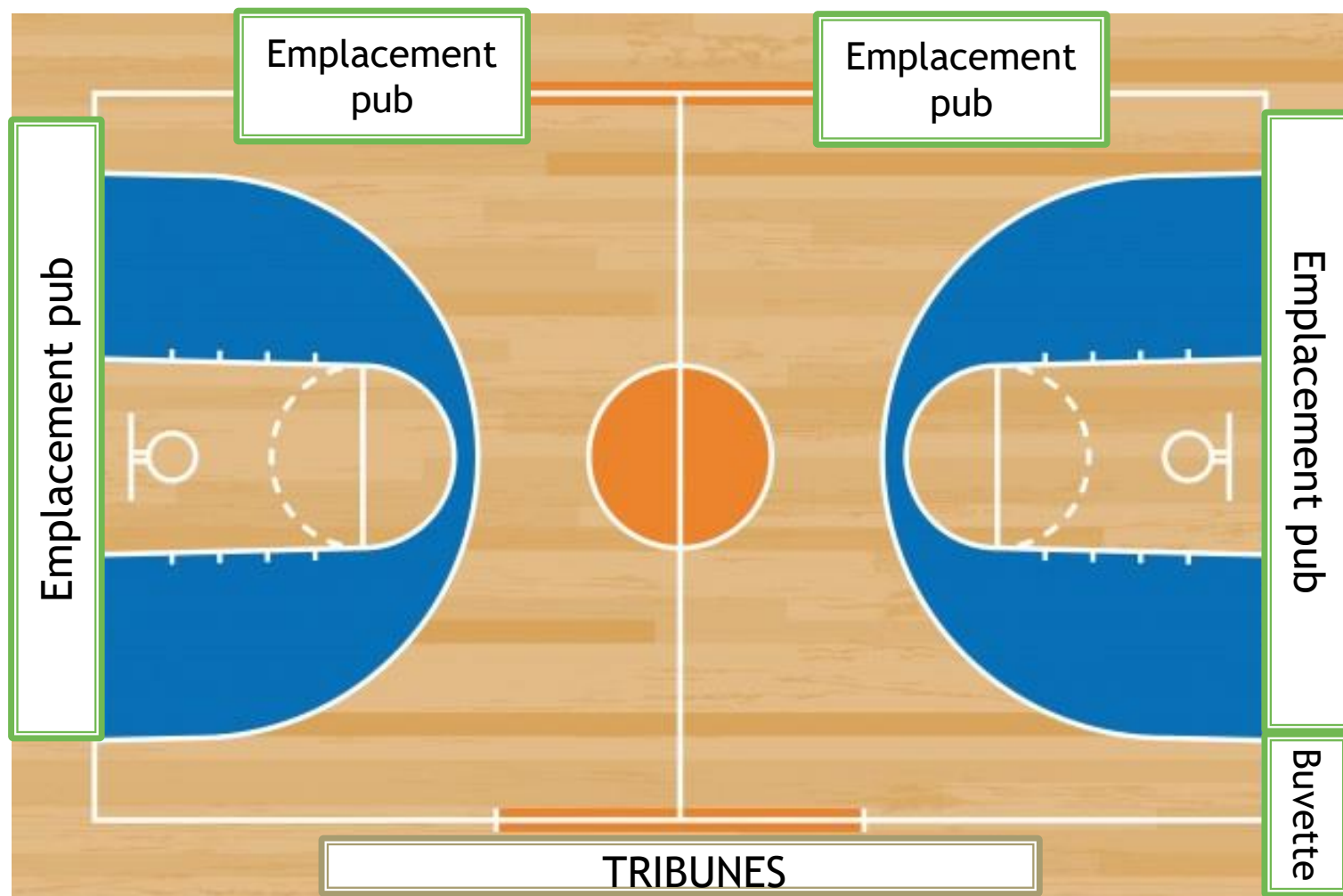



# Mécénat

Pour défiscaliser, faites des dons à  
l'Asas Basket



- ▶ « Acte par lequel une entreprise ou un particulier décide librement de consacrer des ressources au soutien d'une activité d'intérêt général sans contrepartie commerciale directe mais dans l'intérêt bien compris de celle-ci »
  
- ▶ L'Asas Sceaux Basket est une association Loi 1901 d'intérêt général, éligible au mécénat, c'est-à-dire agréée par le centre des impôts pour éditer des bons de défiscalisation au titre du mécénat.
  
- ▶ Vous pouvez soutenir l'Asas Sceaux Basket et devenir mécène en faisant un don qui peut être de trois natures différentes :
  - Mécénat financier (= DON financier)
  - Mécénat en nature : en donnant des matériaux, produits nécessaires au club (Ballons, équipements, eau, ...)
  - Mécénat de compétence : en proposant des prestations (techniques, services...) gratuites, sous forme de mise à disposition de temps et de compétences de votre personnel (Rénovations, entretien ...)
  
- ▶ Ces trois formes de mécénat vous ouvrent pleinement droit aux déductions fiscales liées au mécénat ainsi qu'aux avantages proposés par l'Asas Sceaux Basket. Vous pouvez être mécène en tant que particulier, profession libérale, entreprise ou fondation.

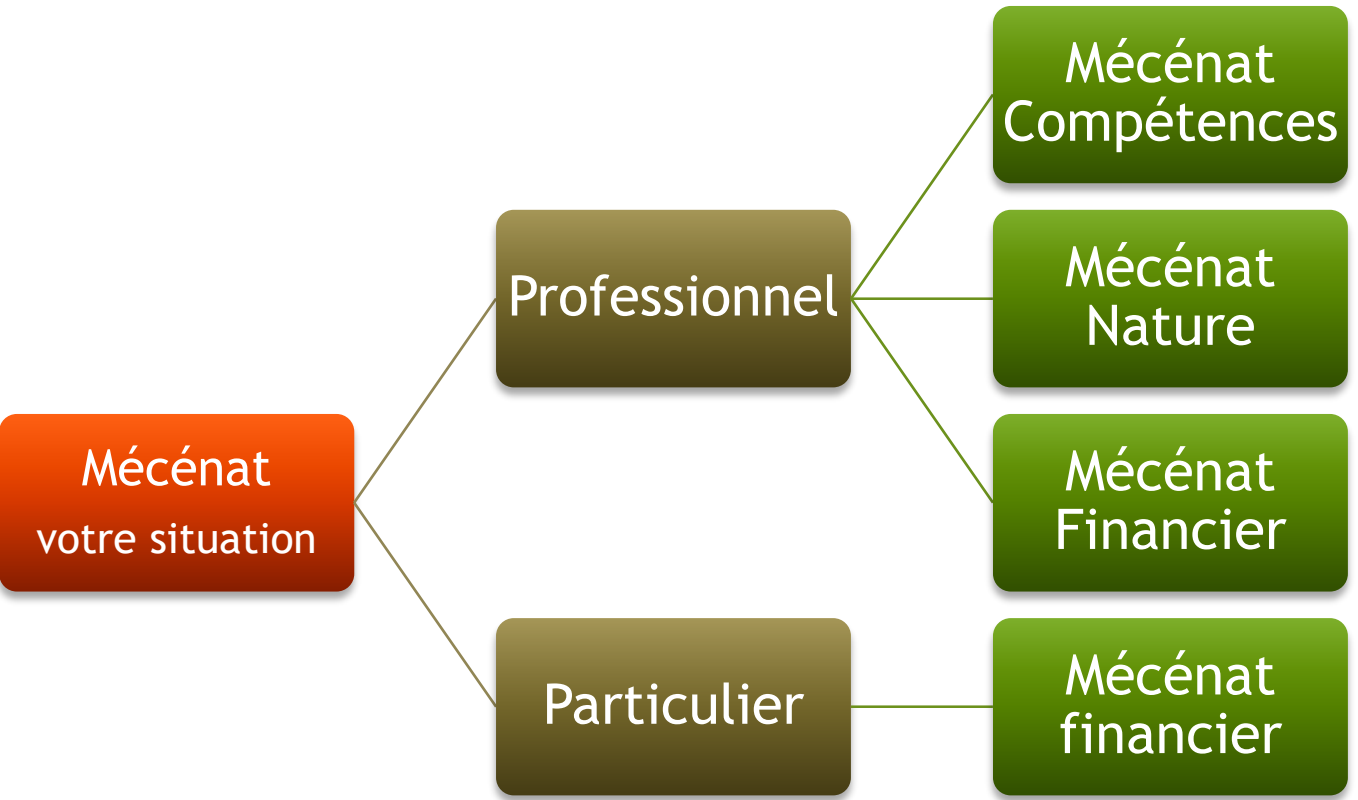

**Vous êtes une ENTREPRISE**  
votre déduction fiscale

| Votre DON | DEPENSE Réelle |
|-----------|----------------|
| 500 €     | 200 €          |
| 5 000 €   | 2 000 €        |
| 50 000 €  | 20 000 €       |

**60 % de votre don est déductible**

de votre impôt sur les sociétés dans la limite d'un plafond de 0,5 % de son chiffre d'affaires (possibilité de report)

**Vous êtes une PARTICULIER**  
votre déduction fiscale

| Votre DON | DEPENSE Réelle |
|-----------|----------------|
| 50 €      | 17 €           |
| 200 €     | 66 €           |
| 1 000 €   | 330 €          |

**66 % de votre don est déductible**

de vos impôts sur le revenu si vous êtes imposable

# Contacts

- ▶ Nathan JACQUES-EDOUARD  
07.88.62.25.04
- ▶ Emmanuel SELIMOVIC 07.69.72.97.49
- ▶ Damien CARRE 06.09.01.74.90
- ▶ Stéphanie CAILLEUX 06.18.01.79.66
- ▶ Président : Jean-Marc PEREZ

[asasbasket@gmail.com](mailto:asasbasket@gmail.com)

